

中南大学教职工因公出国（境）出访总结表

领队	姓名	所在单位	职务/职称
	曾广	材料科学与工程学院	特聘教授
随行人员	姓名	所在单位	职务/职称
	无		
出访国家（地区）：日本			
出访时间：2019年7月25日至2019年8月1日共8天			
出访费用：约8000人民币			
出访任务：赴日本九州大学超高压电镜中心进行科研合作			
<p>出访活动内容及成果：</p> <p>利用该中心世界上最为先进的透射电子显微镜设备进行科学研究（48小时机时），取得了显著的实验进展，第一次在原子尺度观察到了镁合金关键金属间化合物的形核机理以及生长孪晶行为，实验结果期望以中南大学材料学院、日本九州大学超显微研究中心，英国伦敦帝国理工学院材料系合作研究发表在领域权威期刊上，中南大学为第一作者单位和通讯作者单位。</p>			

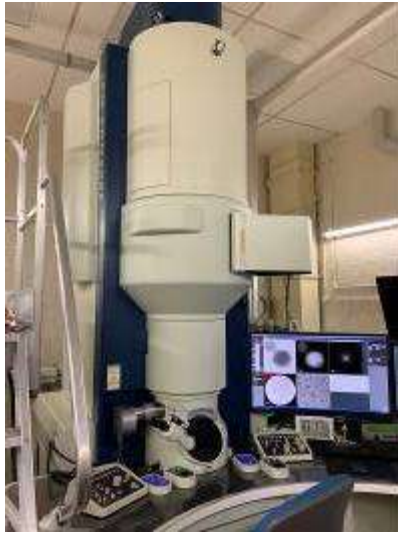

日本电子九州大学定制版 ARM200CF 电镜 A



实验技术人员进行现场支持



日本电子九州大学定制版 ARM200CF 电镜 B

2019年8月2日

注：此表按团组填写，归国七日内提交电子档到邮箱：csuwsb@126.com，并将因公
证照原件交国合处统一保管，领取报账所需任务批件及申报表复印件。